

受益所有人信息备案 操作手册

为有效提高市场透明度，切实维护市场秩序、金融秩序，预防和遏制洗钱、恐怖主义融资活动，根据《中华人民共和国市场主体登记管理条例》第九条及《受益所有人信息管理办法》有关规定，公司、合伙企业、外国公司分支机构应当开展受益所有人信息备案，通过市场主体登记注册系统线上备案受益所有人信息，并做好信息更新工作。

本手册旨在为受益所有人信息备案流程提供操作指南，以便备案主体顺利开展受益所有人信息备案工作。

目录

1. 概述.....	4
1.1 准备工作.....	4
1.2 备案方式.....	4
1.3 备案流程.....	5
2. 操作说明.....	10
2.1 公司类备案主体.....	10
2.1.1 选择备案主体类型.....	10
2.1.2 选择填报类型.....	11
2.1.3 选择受益所有权关系类型.....	15
2.1.4 登记受益所有人和所有权信息.....	16
2.2 合伙企业类备案主体.....	29
2.2.1 选择备案主体类型.....	29
2.2.2 选择填报类型.....	30
2.2.3 选择受益所有权关系类型.....	32
2.2.4 登记受益所有人和所有权信息.....	33
2.3 外国公司分支机构类备案主体.....	46
2.3.1 选择备案主体类型.....	46
2.3.2 选择受益所有权关系类型.....	47
2.3.3 登记受益所有人和所有权信息.....	48

1.概述

1.1 准备工作

备案主体在开展受益所有人信息备案前，请阅读《受益所有人信息管理办法》《受益所有人信息备案备案指南》等文件，确认本备案主体所有的受益所有人，并收集受益所有人的以下信息：姓名，性别，国籍，出生日期，经常居住地或工作单位地址，联系方式（应包含手机号码或固定电话号码），身份证件或身份证明文件种类、号码和有效期限，受益所有权关系类型及形成日期、终止日期（如有）。

1.2 办理入口

备案主体请通过深圳市市场监督管理局（网址：<https://amr.sz.gov.cn/>）开展受益所有人信息备案。

（一）PC端官网入口

第一步：登录深圳市市场监督管理局官网（网址：<http://amr.sz.gov.cn/>），点击“企业开办一窗通”。



第二步：点击“立即申请设立登记”。

开办企业一窗通办理流程



1.3 登录方式

1. 实名认证登录

个人（自然人）无需注册，打开微信使用右上角的“扫一扫”，实名认证通过后会自动跳转登录系统。（登录后可在“账户安全”修改账号名及密码）



2. 个人（自然人）账号密码登录

第一步：点击“账号密码”进入。



第二步：新用户，点击“立即注册”，注册后请输入账号、密码、验证码，点击“登录”。已注册过的用户，请直接输入信息登录。（注：商事主体登记注册系统**不支持通过“法人登录”方式登录办理**，“法人登录”为公司账号。）



3. 忘记账号、密码，如何找回？

第一步：点击页面“找回密码/账户”。

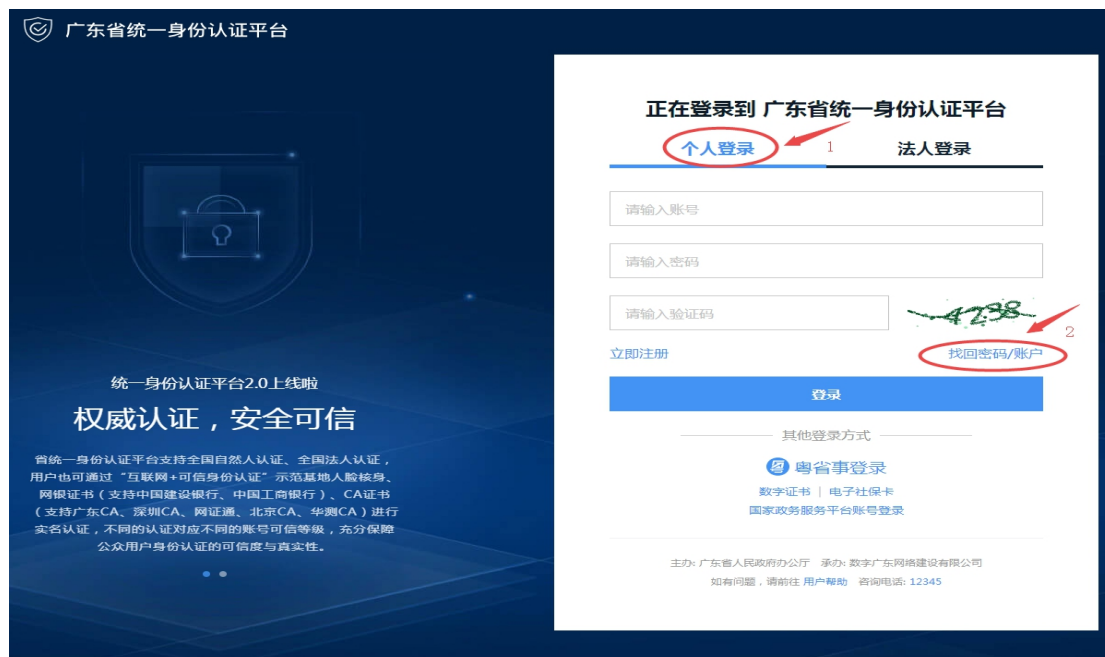

第二步：点击“找回密码”、“找回账户”，选择相应的方式验证找回。



4. 提示账户需升级账户可信（L2、L3）等级,如何处理？

办理业务账户可信等级需达到 L2 等级以上,请前往省统一认证平台提升账户可信等级到 L2 及以上再重新登录，如需帮助，请致电 12345。操作步骤如下：登录广

修改账户信息

修改基本信息

修改密码

修改手机号码

修改电子邮箱

实名认证

四级（原L2）核验

五级（原L3）核验

我经办的法人

实名核验

[前往帮助中心>>](#)

您的账户当前可信等级为：**四级（原L2）**。

您可通过任意一种**五级（原L3）** 核验方式进行升级。

四级（原L2）核验

可进行大部分需实名办理的业务（完成一种核验即可）

粤省事·人脸识别

修改信息

个人网银证书核验

用户帮助 >

修改信息

五级（原L3）核验

可办理安全性要求更高的实名业务（完成一种核验即可）

个人CA证书核验

用户帮助 >

核验升级

办事大厅现场核验

查看办事大厅地址 >

查看办理条件

法治教育网

广东教育云

广东省干部网络学院

广东政务服务网

国家市场监管总局

经营范围查询

学习强国

深圳市干部网络学院

注册登录

智慧监管大厅

食品伙伴网

国家标准

网络学院

食品安全

食品伙伴网

深圳市市场监督管理局

广东政务服务网

深圳市市场监督管理局（深圳市知识产权局）窗口

个人中心

选择企业类型

填写相关材料

可办理的权责清单事项：

内资有限责任公司设立登记、内资股份有限公司设立登记、内资分公司设立登记、个人独资企业设立登记、个人独资企业分支机构设立登记、合伙企业设立登记、合伙企业分支机构设立登记、股份合作公司及其分公司设立登记、非公司企业法人设立登记、非法人分支机构设立登记、营业单位设立登记、内资公司新设合并登记、外商投资有限责任公司设立登记、外商投资股份有限公司设立登记、外商投资的分公司设立登记、外商投资合伙企业设立登记、外商投资合伙企业分支机构设立登记、外国（地区）企业在中国境内从事生产经营活动设立登记、外国（地区）企业常驻代表机构设立登记、个体工商户注册登记（个体工商户设立）、台湾居民申办个体工商户设立、以网络经营场所登记的个体工商户设立、非公司外商投资企业分支机构设立登记、农民专业合作社设立登记

企业设立登记说明：
一、如果您申请设立的企业类型为公司、非公司企业法人、外资企业、合伙企业、个人独资企业；请点击“使用其他企业名称申请”按钮，选择相应的企业类型，先进行自主核名，然后填写设立登记申请书。
二、如果您已经办理了自主核名业务，并且尚未进行设立登记，可以在下面的列表中，选择相应的名称，填写设立登记申请书。
三、如果您申请设立的企业类型为分公司、分支机构、外国(地区)企业常驻代表机构等，并且不需要办理前置许可的，请点击“使用其他企业名称申请”按钮，选择相应的企业类型，填写设立登记申请书。

序号

企业名称

企业类型

审核状态

有效期至

操作

1

深圳美来美美容有限公司

有限责任公司

申报通过

2024-03-10

申请设立

申请撤销

2

深圳美来美美容有限公司

有限责任公司

申报通过

2024-04-07

申请设立

申请撤销

3

深圳美来美美容有限公司（人独资）

个人独资企业

申报通过

2024-03-10

申请设立

申请撤销

4

深圳美来美美容有限公司

有限责任公司

申报通过

2024-08-17

申请撤销

5

深圳美来美美容有限公司

有限责任公司

申报通过

2024-07-20

申请设立

申请撤销

6

深圳美来美美容有限公司

有限责任公司

申报通过

2024-08-11

申请撤销

广东政务服务网

深圳市市场监督管理局（深圳市知识产权局）窗口

网上申请号

Q

▼ 更多查询

本人其他户业务

业务处理及查询

名称列表

预约记录

全部事项

在办事项

我的草稿

办结事项

我的许可证

网上申请

序号	网上申请号	事项名称	企业名称	最新状态	提交时间	操作	最新审核
1	12-97	外商投资企业设立登记	深圳市有限公司	草稿	2024-07-22 17:04:50	办理	待我查看 状态刷新
2	4-77	内资公司设立	深圳市有限公司	已撤回	2024-05-20 10:07:50	查看	状态刷新
3	5-64	市场主体内资公司变更	深圳市有限公司	已申报	2024-04-10 09:56:47	查看	状态刷新
4	1-7	个体工商户设立登记	深圳市个体工商户（个体工商户）	已申报	2024-04-03 12:09:28	查看	状态刷新
5	1-17	个体工商户设立登记	深圳市个体工商户（个体工商户）	已撤回	2024-03-25 16:50:37	查看	状态刷新
6	12-84	个人独资设立登记	深圳市个人独资企业（个人独资）	已撤回	2024-01-10 20:01:15	查看	状态刷新
7	12-950	内资公司设立登记	深圳市有限公司	已撤回	2024-01-10 19:56:34	查看	待我查看 状态刷新
8	12-85	个体工商户设立登记	深圳市个体工商户（个体工商户）	已撤回	2024-01-10 19:31:23	查看	待我查看 状态刷新
9	12-00000069	外商公司设立登记	深圳市有限公司	草稿	2023-12-01 15:59:46	办理	状态刷新

7. 找到受益所有人备案，点击在线办理

法治教育网 广东省干部 考核管理 深圳市市场 广东政务 国家市场 经营范围 学习强国 深圳市干部 注册登记 智慧监管 食品伙伴网 国家标准 网络学院 食品标准 深圳市

广东政务服务网 | 深圳市市场监督管理局（深圳市知识产权局）窗口

选择企业类型 填写相关材料 个人中心

可办理的权责清单事项：
内资有限责任公司设立登记、内资股份有限公司设立登记、内资分公司设立登记、个人独资企业设立登记、个人独资企业分支机构设立登记、合伙企业设立登记、合伙企业分支机构设立登记、股份合作公司及其分公司设立登记、非公司企业法人设立登记、非法人分支机构设立登记、营业单位设立登记、内资公司新设合并登记、外商投资有限责任公司设立登记、外商投资股份有限公司设立登记、外商投资的公司分公司设立登记、外商投资合伙企业设立登记、外商投资合伙企业分支机构设立登记、外国（地区）企业在中国境内从事生产经营活动设立登记、外国（地区）企业常驻代表机构设立登记、个体工商户注册登记（个体工商户设立）、台湾居民申办个体工商户设立、港澳居民申办个体工商户设立、以网络经营场所登记的个体工商户设立、非公司外商投资企业设立登记、非公司外商投资企业分支机构设立登记、农民专业合作社设立登记
企业设立登记说明：
一、如果您申请设立的企业类型为公司、非公司企业法人、外资企业、合伙企业、个人独资企业；请点击“使用其他企业名称申请”按钮，选择相应的企业类型，先进行自主核名，然后填写设立登记申请书。
二、如果您已经办理了自主核名业务，并且尚未进行设立登记，可以在下面的列表中，选择相应的名称，填写设立登记申请书。
三、如果您申请设立的企业类型为分公司、分支机构、外国(地区)企业常驻代表机构等，并且不需要办理前置许可的，请点击“使用其他企业名称申请”按钮，选择相应的企业类型，填写设立登记申请书。

咨询

使用其他企业名称申请

序号	企业名称	企业类型	审核状态	有效期至	操作
1	深圳市美林美林有限公司	有限责任公司	申报通过	2024-03-10	申请设立 申请撤销
2	深圳市美林美林有限公司	有限责任公司	申报通过	2024-04-07	申请设立 申请撤销
3	深圳美林美林(个人独资)	个人独资企业	申报通过	2024-03-10	申请设立 申请撤销
4	深圳美林美林发展有限公司	有限责任公司	申报通过	2024-08-17	申请撤销
5	深圳美林美林有限公司	有限责任公司	申报通过	2024-07-20	申请设立 申请撤销
6	深圳美林美林有限公司	有限责任公司	申报通过	2024-08-11	申请撤销

1.4 备案流程

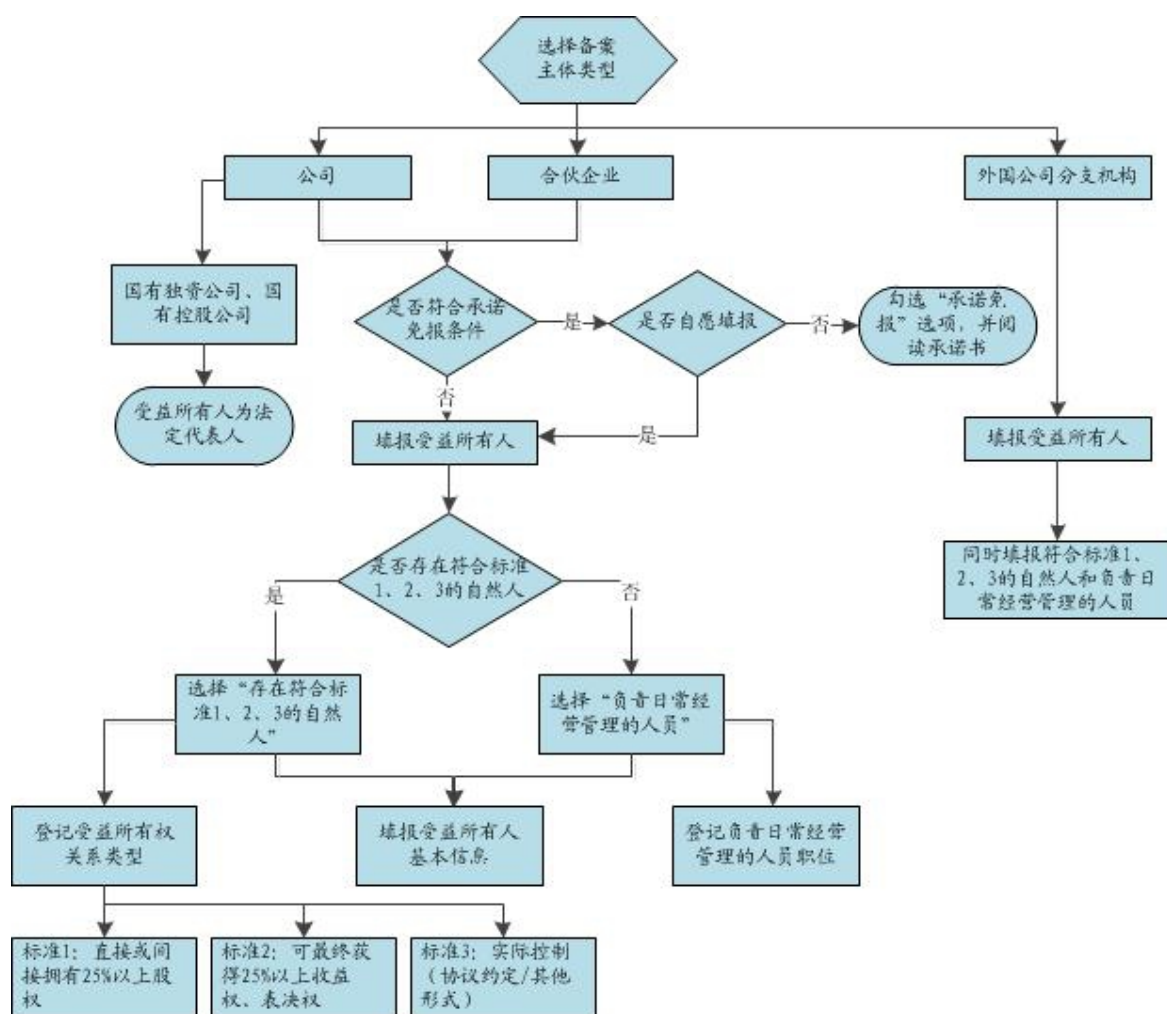

备案主体须逐一对照识别标准确认受益所有人，而非择一确认，所有符合标准的受益所有人都应予以备案。

2.操作说明

2.1 公司类备案主体

2.1.1 选择备案主体类型

- 1.根据备案主体的类型进行选择：公司。
- 2.点击“下一步”。

经营主体受益所有人信息备案

填报引导

<input checked="" type="radio"/> 公司	
<input type="radio"/> 合伙企业	
<input type="radio"/> 外国公司分支机构	

上一步 下一步

2.1.2 选择填报类型

1.根据填报类型进行选择:

- 自行填报
- 本公司为国有独资公司、国有控股公司，受益所有人为法定代表人
- 承诺免报（本公司符合下列承诺书内容，不再另行报送受益所有人信息）

2.点击“下一步”。

公司受益所有人信息备案

企业类型：公司

注册资本：100万元

☐ 自行填报

☐ 本公司为国有独资公司、国有控股公司，受益所有人为法定代表人。

☐ 承诺免报（本公司符合下列承诺书内容，不再另行报送受益所有人信息）

◆ 承诺书 ◆

本公司注册资本不超过1000万元人民币（或等值外币）且股东全部为自然人，不存在股东以外的自然人对本公司实际控制或者从本公司获取收益，也不存在通过股权以外的方式对本公司实施控制或者从本公司获取收益的情形。本公司承诺以上内容属实，如有不实，愿意承担相应法律责任。

上一步

下一步

2.1.2.1 自行填报

1.除国有独资公司、国有控股公司外，不满足承诺免报条件的备案主体，以及自愿填报的备案主体，选择“自行填报”。

2.点击“下一步”。

公司受益所有人信息备案

企业类型：公司

注册资本：100万元

☒ 自行填报

☐ 本公司为国有独资公司、国有控股公司，受益所有人为法定代表人。

☐ 承诺免报（本公司符合下列承诺书内容，不再另行报送受益所有人信息）

• 承诺书 •

本公司注册资本不超过1000万元人民币（或等值外币）且股东全部为自然人，不存在股东以外的自然人对本公司实际控制或者从本公司获取收益，也不存在通过股权以外的方式对本公司实施控制或者从本公司获取收益的情形。本公司承诺以上内容属实，如有不实，愿意承担相应法律责任。

上一步

下一步

2.1.2.2 国有独资公司、国有控股公司

1.勾选“本公司为国有独资公司、国有控股公司，受益所有人为法定代表人”选项。

2.点击“下一步”。

3.阅读提示语，点击“确定”。

流程结束。

公司受益所有人信息备案

企业类型: 公司 注册资本: 1000000.00

☐ 自行填报

☒ 本公司为国有独资公司、国有控股公司，受益所有人信息按照《公司法》等法律法规规定进行备案。

☐ 承诺免报（本公司符合下列承诺书内容，不再填报受益所有人信息。）

提示

如您填报的备案主体受益所有人信息发生变化，根据《受益所有人信息管理办法》第十条规定，应当自发生变化之日起30日内，通过本系统重新备案受益所有人信息。

确定

• 承诺书 •

本公司注册资本不超过1000万元人民币（或等值外币）且股东全部为自然人，不存在股东以外的自然人对本公司实际控制或者从本公司获取收益，也不存在通过股权以外的方式对本公司实施控制或者从本公司获取收益的情形。本公司承诺以上内容属实，如有不实，愿意承担相应法律责任。

[上一步](#) [下一步](#)

2.1.2.3 承诺免报

1.符合承诺免报的备案主体勾选“承诺免报”选项，并阅读承诺书。

2.点击“下一步”。

3.阅读提示语，点击“确定”。

流程结束。

公司受益所有人信息备案

企业类型: 公司 注册资本: 10000000.00

提示

如本公司不再符合承诺免报条件, 应当自不符合承诺免报条件之日起30日内, 通过本系统披露受益所有人信息。

确定

○ 自行填报

○ 本公司为国有独资公司、国有控股公司, 受益所有人信息通过国家企业信用信息公示系统披露

● 承诺免报 (本公司符合下列承诺书内容, 不再披露受益所有人信息)

• 承诺书 •

本公司注册资本不超过1000万元人民币 (或等值外币) 且股东全部为自然人, 不存在股东以外的自然人对本公司实际控制或者从本公司获取收益, 也不存在通过股权以外的方式对本公司实施控制或者从本公司获取收益的情形。本公司承诺以上内容属实, 如有不实, 愿意承担相应法律责任。

上一步 下一步

2.1.3 选择受益所有权关系类型

填报类型选择了“自行填报”的备案主体, 须继续完成受益所有权关系类型选择。

1. 根据受益所有权关系类型进行选择:

● 存在符合下列条件之一的自然人:

(一) 通过直接方式或者间接方式最终拥有本公司 25% 以上股权、股份;

(二) 虽未满足第一项标准, 但最终享有本公司 25% 以上收益权、表决权;

(三) 虽未满足第一项标准, 但单独或者联合对本公司进行实际控制。

● 不存在上述情形的, 公司中负责日常经营管理的人员为受益所有人

2. 点击“下一步”。

公司受益所有人信息备案

企业类型：有限公司

出资额：200万元

受益所有权关系类型

☐ 存在符合下列条件之一的自然人：

- (一) 通过直接方式或者间接方式最终拥有本公司25%以上股权、股份；
- (二) 虽未满足第一项标准，但最终享有本公司25%以上收益权、表决权；
- (三) 虽未满足第一项标准，但单独或者联合对本公司进行实际控制。

提示：在确认受益所有人的过程中，请逐一对照以上三条识别标准，确认所有符合标准的受益所有人，而非仅就其中一条标准进行确认。所有符合标准的受益所有人都应予以备案。

☐ 不存在上述情形的，公司中负责日常经营管理的人员为受益所有人。

上一步

下一步

2.1.4 登记受益所有人和所有权信息

填报类型选择了“自行填报”的备案主体，须继续完成受益所有人和所有权信息登记。

2.1.4.1 受益所有权关系类型存在符合标准 1、2、3 的自然人

根据界面提示填报受益所有人姓名，性别，国籍，出生日期，经常居住地或工作单位地址，联系方式（应包含手机号码或固定电话号码），身份证件或身份证明文件种类、号码和有效期限，受益所有权关系类型及形成日期、终止日期（如有）。

公司受益所有人信息备案

受益所有人

和所有权信息

如需备案多个受益所有人，请点击“添加” +添加

受益所有人基本信息

-删除-

* 姓氏:

中文名 (非必填):

* 身份证件或身份证明文件类型:

* 身份证件或身份证明文件有效期限: ☐ 长期

* 性别:

* 经常居住或工作单位地址

* 国家/地区: * 省、自治区: * 市: * 县(区):

* 详细地址:

* 名字:

* 国籍:

* 身份证件或身份证明文件号码:

* 出生日期:

* 联系方式一:

* 联系方式二:

受益所有权信息

-删除-

* 受益所有权关系类型 (可多选): ☐ 直接或间接拥有公司25%以上股权、股份 ☐ 可最终获得公司25%以上收益权、表决权 (收益权与表决权必须选择其中一项或填写两项) ☐ 实际控制公司 (☐ 协议约定形式 ☐ 其他形式)

上一步

下一步

手册

咨询

1.填报受益所有人基本信息

- (1) 姓氏: 请填写受益所有人真实姓氏, 与有效身份证件一致;
- (2) 名字: 请填写受益所有人真实名字, 与有效身份证件一致;
- (3) 非中文名: 非必填;
- (4) 国籍: 请选择受益所有人的国籍, 外国双重国籍任选一个即可;
- (5) 身份证件或身份证明文件类型: 外籍人士请根据实际情况选择;
- (6) 身份证件或身份证明文件号码: 请填写受益所有人有效身份证件对应的号码;

(7) 身份证件或身份证明文件有效期限：如为长期可直接勾选“长期”；

(8) 出生日期；

(9) 性别：国籍为外国时可以选择其他；

(10) 联系方式一：请填写手机或固定电话号码；

(11) 联系方式二：请填写手机或固定电话号码，如只有一个联系方式可填报相同的号码；

(12) 经常居住或工作单位地址：格式为国家/地区+省、自治区+市+县（区）+详细地址。

公司受益所有人信息备案

受益所有人基本信息 如需备案多个受益所有人，请点击“添加” [+添加](#)

删除

* 姓氏: <input type="text"/>	* 名字: <input type="text"/>
中文名 (非必填): <input type="text"/>	* 国籍: <input type="text"/>
* 身份证件或身份证明文件类型: <input type="text"/>	* 身份证件或身份证明文件号码: <input type="text"/>
* 身份证件或身份证明文件有效期限: <input type="text"/> <input type="checkbox"/> 长期	* 出生日期: <input type="text"/>
* 性别: <input type="text"/>	* 联系方式一: <input type="text"/>
* 经常居住或工作单位地址	* 联系方式二: <input type="text"/>
* 国家/地区: <input type="text"/>	* 省、自治区: <input type="text"/>
* 市: <input type="text"/>	* 县 (区): <input type="text"/>
* 详细地址: <input type="text"/>	

手册 咨询

2. 填报受益所有权信息

- 直接或间接拥有公司 25% 以上股权、股份
- 可最终获得公司 25% 以上收益权、表决权（收益权与表决权必须选填其中一项或填写两项）
- 实际控制公司（协议约定形式/其他形式）

受益所有权信息

* 受益所有权关系类型 (可多选) : ☐ 直接或间接拥有公司25%以上股权、股份 ^①

☐ 可最终获得公司25%以上收益权、表决权 (收益权与表决权必须选择其中一项或填写两项) ^①

☐ 实际控制公司 (☐ 协议约定形式 ☐ 其他形式) ^①

收起 ↑

上一步 下一步

手册 咨询

(1) 如果自然人已满足了标准 1, 则仅需勾选“直接或间接拥有公司 25%以上股权、股份”(无需再考虑标准 2、3), 填报以下受益所有权信息:

① 持有股权、股份的比例 (%): 受益所有人直接或间接持有的公司的股权、股份的比例;

② 受益所有权关系形成的日期;

③ 受益所有权关系终止的日期: 非必填, 如为长期可直接勾选“长期”。

*从股权角度来确认受益所有人, 如果发现存在自然人最终拥有 25%以上股权、股份, 则该自然人就是备案主体的受益所有人。对于多层控股模式, 需要向上层层穿透追溯备案主体的股权结构, 计算自然人最终拥有股权的情况。多层控股模式的股权份额计算方式请查看《受益所有人信息备案指南》3.1 条。

受益所有权信息

* 受益所有权关系类型 ☒ 直接或间接拥有公司25%以上股权、股份 i

(可多选) :

* 持有股权、股份的比例 (%) : i

* 受益所有权关系形成的日期: i

受益所有权关系终止的日期 (如有, 非必填) : i ☐ 长期

☐ 可最终获得公司25%以上收益权、表决权 (收益权与表决权必须选填其中一项或填写两项) i

☐ 实际控制公司 (☐ 协议约定形式 ☐ 其他形式) i

收起 ↑

上一步

下一步

(2) 如果自然人虽未满足标准 1, 但满足标准 2, 则勾选“可最终获得公司 25%以上收益权、表决权 (收益权与表决权必须选填其中一项或填写两项)”, 填报以下受益所有权信息:

① 可获得公司收益权/表决权比例 (%): 受益所有人通过代理持股、协议约定等方式获得公司收益权/表决权的比例;

② 受益所有权关系形成的日期;

③ 受益所有权关系终止的日期: 非必填, 如为长期可直接勾选“长期”。

*** 只有在不满足标准 1 时, 才考虑标准 2 和标准 3。**

* 在实践中, 可能出现股权与所包含收益权、表决权分离的情况。例如, 自然人虽非公司 25%以上股权的股东, 但通过代理持股、协议约定等方式实际上享有了 25%以上的收益权或者表决权。

受益所有权信息

* 受益所有权关系类型 ☐ 直接或间接拥有公司25%以上股权、股份 

(可多选) :

☒ 可能最终获得公司25%以上收益权、表决权 (收益权与表决权必须选填其中一项或填写两项) 

* 可获得公司收益权比例 (%) : 

* 受益所有权关系形成的日期: 

受益所有权关系终止的日期 (如有, 非必填) :  ☐ 长期

* 可获得公司表决权比例 (%) : 

* 受益所有权关系形成的日期: 

受益所有权关系终止的日期 (如有, 非必填) :  ☐ 长期

☐ 实际控制公司 (☐ 协议约定形式 ☐ 其他形式) 

收起↑

上一步

下一步

(3) 如果自然人虽未满足标准 1, 但满足标准 3, 则勾选“实际控制公司”, 同时还需勾选实际控制公司的具体形式: “协议约定形式”或“其他形式”。

*如果自然人同时满足标准 2 和标准 3, 则应同时勾选“可最终获得公司 25%以上收益权、表决权 (收益权与表决权必须选填其中一项或填写两项)”和“实际控制公司 (协议约定形式/其他形式)”。

*实际控制包括但不限于通过协议约定、关系密切的人等方式实施控制, 如决定法定代表人、董事、监事或者高级管理人员的任免, 决定重大经营、管理决策的制定或者执行, 决定财务收支, 长期实际支配使用重要资产或者主要资金等。在实践中, 可能存在股权与控制权分离的情况。例如, 自然人持股比例不足 25%, 甚至并不持股, 但能够通过协议约定、关系密切的人等对公司实施实际控制。

➤勾选“协议约定形式”时, 填报以下受益所有权信息:

①实施实际控制的内容/方式（多选项）：决定法定代表人、董事、监事、高级管理人员的任免，决定公司重大经营、管理决策的制定或者执行，决定公司的财务收支，长期实际支配使用重要资产或者主要资金；

②受益所有权关系形成的日期；

③受益所有权关系终止的日期：非必填，如为长期可直接勾选“长期”。

④市场主体的名称、统一社会信用代码：非必填，仅当备案主体被另一个主体通过协议约定形式控制时，该备案主体需要填报“上一层主体”。

通过协议约定形式，直接对本公司实施控制的主体。例如，在自然人甲通过协议约定方式对 A 公司实施控制的情形中，存在一种特殊的情况，即自然人甲是通过另一个公司 B 与 A 公司签署协议，实现实际控制 A 公司的目的。这种情况下，A 公司在备案受益所有人时，需要同时备案 B 公司名称和统一社会信用代码，这里的 B 公司就是备案需要填报的“上一层主体”。

受益所有权信息

* 受益所有权关系类型 (可多选) : ☐ 直接或间接拥有公司25%以上股权、股份 ?

☐ 可最终获得公司25%以上收益权、表决权 (收益权与表决权必须选填其中一项或填写两项) ?

☒ 实际控制公司 (☒ 协议约定形式 ☐ 其他形式) ?

* 实施实际控制的内容/方式 (多选题) : ☐ 决定法定代表人、董事、监事、高级管理人员的任免 ☐ 决定公司重大经营、管理决策的制定或者执行 ☐ 决定公司的财务收支

☐ 长期实际支配使用公司重要资产或者主要资金

* 受益所有权关系形成的日期:

受益所有权关系终止的日期 (如有, 非必填) : ☐ 长期

☐ 存在上一层市场主体 (非必填) : 市场主体的名称: 统一社会信用代码: ?

收起 ↑

上一步

下一步

➤勾选“其他形式”时，填报以下受益所有权信息：

①实施实际控制的内容/方式（多选项）：决定法定代表人、董事、监事、高级管理人员的任免，决定公司重大经营、管理决策的制定或者执行，决定公司的财务收支，长期实际支配使用重要资产或者主要资金；

②受益所有权关系形成的日期；

③受益所有权关系终止的日期：非必填，如为长期可直接勾选“长期”）；

④其他形式的具体内容。

受益所有权信息

* 受益所有权关系类型 (可多选) : ☐ 直接或间接拥有公司25%以上股权、股份 

☐ 可最终获得公司25%以上收益权、表决权 (收益权与表决权必须选择其中一项或填写两项) 

☒ 实际控制公司 (☐ 协议约定形式 ☒ 其他形式) 

* 实施实际控制的内容/方式 (多选) : ☐ 决定法定代表人、董事、监事、高级管理人员的任免 ☐ 决定公司重大经营、管理决策的制定或者执行 ☐ 决定公司的财务收支

☐ 长期实际支配使用公司重要资产或者主要资金

* 受益所有权关系形成的日期:  受益所有权关系终止的日期 (如有, 非必填):  ☐ 长期

* 其他形式:

收起 ↑

上一步

下一步

3.如需备案多个受益所有人, 请点击“添加”。

公司受益所有人信息备案

受益所有人信息和所有权信息

如需备案多个受益所有人, 请点击“添加” 

受益所有人基本信息



* 姓氏: 

* 名字: 

中文名 (非必填):

* 国籍: 

* 身份证件或身份证明文件类型: 

* 身份证件或身份证明文件号码: 

* 身份证件或身份证明文件有效期限:  ☐ 长期

* 出生日期: 

* 性别: 

* 联系方式一: 

* 经常居住或工作单位地址

* 联系方式二: 

* 国家/地区: * 省、自治区: * 市: * 县 (区):

* 详细地址: 

受益所有权信息

* 受益所有权关系类型 (可多选) : ☐ 直接或间接拥有公司25%以上股权、股份 

☐ 可最终获得公司25%以上收益权、表决权 (收益权与表决权必须选择其中一项或填写两项) 

☐ 实际控制公司 (☐ 协议约定形式 ☐ 其他形式) 

收起 ↓

上一步

下一步

4.如需删除受益所有人, 请点击“删除”。

公司受益所有人信息备案

受益所有人和所有权信息

如需备案多个受益所有人，请点击“添加” + 添加

受益所有人基本信息

- 删除

* 姓氏:

中文名 (非必填):

* 身份证件或身份证明文件类型:

* 身份证件或身份证明文件有效期限: ☐ 长期

* 性别:

* 经常居住或工作单位地址

* 国家/地区: * 省、自治区: * 市: * 县 (区):

* 详细地址:

* 名字:

* 国籍:

* 身份证件或身份证明文件号码:

* 出生日期:

* 联系方式一:

* 联系方式二:

受益所有权信息

* 受益所有权关系类型 (可多选): ☐ 直接或间接拥有公司25%以上股权、股份 ☐ 可能获得公司25%以上收益权、表决权 (收益权与表决权必须选择其中一项或填写两项) ☐ 实际控制公司 (☐ 协议约定形式 ☐ 其他形式)

上一步
下一步

手册

咨询

5.确认所有符合标准的受益所有人都已完成备案，点击“下一步”。

流程结束。

2.1.4.2 受益所有权关系类型不存在符合标准 1、2、3 的自然人

根据界面提示填报受益所有人姓名，性别，国籍，出生日期，经常居住地或工作单位地址，联系方式（应包含手机号码或固定电话号码），身份证件或身份证明文件种类、号码和有效期限，负责日常经营管理的人员职位。

公司受益所有人信息备案

受益所有人和所有权信息

如需备案多个受益所有人，请点击“添加” +添加

受益所有人基本信息

删除

* 姓氏:

i

* 名字:

i

中文名 (非必填):

* 国籍:

-请选择-

i

* 身份证件或身份证明文件类型:

-请选择-

i

* 身份证件或身份证明文件号码:

i

* 身份证件或身份证明文件有效期限:

长期

i

* 出生日期:

i

* 性别:

-请选择-

i

* 联系方式一:

i

* 联系方式二:

i

* 经常居住或工作单位地址

* 国家/地区:

-请选择-

* 省、自治区:

-请选择-

* 市:

-请选择-

* 县(区):

-请选择-

* 详细地址:

i

受益所有权信息

* 负责日常经营管理的人员职位 (若存在兼任情形可多选): ☐ 法定代表人 ☐ 董事长 ☐ 经理 ☐ 董事 ☐ 公司章程规定的其他人员, 具体职位:

收起

上一步

下一步

手册

咨询

1.填报受益所有人基本信息

- (1) 姓氏: 请填写受益所有人真实姓氏, 与有效身份证件一致;
- (2) 名字: 请填写受益所有人真实名字, 与有效身份证件一致;
- (3) 非中文名: 非必填;
- (4) 国籍: 请选择受益所有人的国籍, 外国双重国籍任选一个即可;
- (5) 身份证件或身份证明文件类型: 外籍人士请根据实际情况选择;
- (6) 身份证件或身份证明文件号码: 请填写受益所有人有效身份证件对应的号码;
- (7) 身份证件或身份证明文件有效期限: 如为长期可直接勾选

“长期”；

(8) 出生日期；

(9) 性别：国籍为外国时可以选择其他；

(10) 联系方式一：请填写手机或固定电话号码；

(11) 联系方式二：请填写手机或固定电话号码，如只有一个联系方式可填报相同的号码；

(12) 经常居住或工作单位地址：格式为国家/地区+省、自治区+市+县（区）+详细地址。

公司受益所有人信息备案

受益所有人和所有权信息 如需备案多个受益所有人，请点击“添加” [+ 添加](#)

受益所有人基本信息 - 删除

<p>* 姓氏: <input type="text"/></p> <p>中文名 (非必填): <input type="text"/></p> <p>* 身份证件或身份证明文件类型: <input type="text"/></p> <p>* 身份证件或身份证明文件有效期限: <input type="text"/> <input type="checkbox"/> 长期</p> <p>* 性别: <input type="text"/></p> <p>* 经常居住或工作单位地址</p> <p>* 国家/地区: <input type="text"/> * 省、自治区: <input type="text"/> * 市: <input type="text"/> * 县(区): <input type="text"/></p> <p>* 详细地址: <input type="text"/></p>	<p>* 名字: <input type="text"/></p> <p>* 国籍: <input type="text"/></p> <p>* 身份证件或身份证明文件号码: <input type="text"/></p> <p>* 出生日期: <input type="text"/></p> <p>* 联系方式一: <input type="text"/></p> <p>* 联系方式二: <input type="text"/></p>
---	--

[手册](#)
[咨询](#)

2. 填报受益所有权信息

负责日常经营管理的人员职位（若存在兼任情形可多选）：法定代表人、董事长、经理、董事、公司章程规定的其他人员（具体职位内容）。

***如果通过标准 1、2、3 均无法确认受益所有人，备案主体应将负责日常经营管理的人员视为受益所有人，且至少备案 1 名最高层级负责日常经营管理的人员。**

受益所有权信息

* 负责日常经营管理的人员职位 (若存在兼任情形可多选) : ☐ 法定代表人 ☐ 董事长 ☐ 经理 ☐ 董事
☐ 公司章程规定的其他人员, 具体职位:

收起!

上一步 下一步

手册 咨询

3.如需备案多个受益所有人, 请点击“添加”。

公司受益所有人信息备案

受益所有人和所有权信息

如需备案多个受益所有人, 请点击“添加” **添加**

删除

受益所有人基本信息

* 姓氏: * 名字:
 中文名 (非必填): * 国籍:
 * 身份证件或身份证明文件类型: * 身份证件或身份证明文件号码:
 * 身份证件或身份证明文件有效期限: ☐ 长期 * 出生日期:
 * 性别: * 联系方式一:
 * 经常居住或工作单位地址 * 联系方式二:
 * 国家/地区: * 省、自治区: * 市: * 县 (区):
 * 详细地址:

受益所有权信息

* 负责日常经营管理的人员职位 (若存在兼任情形可多选) : ☐ 法定代表人 ☐ 董事长 ☐ 经理 ☐ 董事
☐ 公司章程规定的其他人员, 具体职位:

收起!

上一步 下一步

手册 咨询

4.如需删除受益所有人, 请点击“删除”。

公司受益所有人信息备案

受益所有人 and 所有权信息 如需备案多个受益所有人，请点击“添加” [+添加](#)

受益所有人基本信息

姓名

姓名

中文姓名 (非必填)

身份证件或身份证明文件类型

身份证件或身份证明文件有效期

性别

经常居住或工作单位地址

国家/地区

省、自治区

市

县 (区)

详细地址

名字

国籍

身份证件或身份证明文件号码

出生日期

联系方式一

联系方式二

删除

手册

咨询

受益所有权信息

负责日常经营管理的人员职位 (若存在兼任情形可多选) : ☐ 法定代表人 ☐ 董事长 ☐ 经理 ☐ 董事

☐ 公司章程规定的其他人员, 具体职位:

收起

上一步

下一步

5.确认所有符合标准的受益所有人都已完成备案，点击“下一步”。

流程结束。

2.2 合伙企业类备案主体

2.2.1 选择备案主体类型

1.根据备案主体的类型进行选择：合伙企业。

2.点击“下一步”。

经营主体受益所有人信息备案

填报引导

☐ 公司

☒ 合伙企业

☐ 外国公司分支机构

[上一步](#) [下一步](#)

2.2.2 选择填报类型

1.根据填报类型进行选择:

- 自行填报
- 承诺免报（本合伙企业符合下列承诺书内容，不再另行报送受益所有人信息）

2.点击“下一步”。

合伙企业受益所有人信息备案

企业类型: 合伙企业 出资额: 200万元

☐ 自行填报

☐ 承诺免报 (本合伙企业符合下列承诺书内容, 不再另行报送受益所有人信息)

• 承诺书 •

本合伙企业出资额不超过1000万元人民币（或等值外币）且合伙人全部为自然人，不存在合伙人以外的自然人对本合伙企业实际控制或者从本合伙企业获取收益，也不存在通过合伙权益以外的方式对本合伙企业实施控制或者从本合伙企业获取收益的情形。本公司承诺以上内容属实，如有不实，愿意承担相应法律责任。

[上一步](#) [下一步](#)

2.2.2.1 自行填报

1.不满足承诺免报条件的备案主体，以及自愿填报的备案主体，选择“自行填报”。

2.点击“下一步”。

合伙企业受益所有人信息备案

企业类型: 合伙企业 出资额: 200万元

☒ 自行填报

☐ 承诺免报 (本合伙企业符合下列承诺书内容, 不再另行报送受益所有人信息)

• 承诺书 •

本合伙企业出资额不超过1000万元人民币(或等值外币)且合伙人全部为自然人, 不存在合伙人以外的自然人对本合伙企业实际控制或者从本合伙企业获取收益, 也不存在通过合伙权益以外的方式对本合伙企业实施控制或者从本合伙企业获取收益的情形。本公司承诺以上内容属实, 如有不实, 愿意承担相应法律责任。

上一步 下一步

2.2.2.2 承诺免报

1.符合承诺免报的备案主体勾选“承诺免报”选项，并阅读承诺书。

2.点击“下一步”。

3.阅读提示语，点击“确定”。

流程结束。

2.2.3 选择受益所有权关系类型

填报类型选择了“自行填报”的备案主体，须继续完成受益所有权关系类型选择。

1.根据受益所有权关系类型进行选择：

●存在符合下列条件之一的自然人：

（一）通过直接方式或者间接方式最终拥有本合伙企业 25%以上股权、股份；

（二）虽未满足第一项标准，但最终享有合伙企业 25%以上收益权、表决权；

（三）虽未满足第一项标准，但单独或者联合对本合伙企业进行实际控制。

●不存在上述情形的，合伙企业中负责日常经营管理的人员为受益所有人

2.点击“下一步”。

合伙企业受益所有人信息备案

企业类型：合伙企业

出资额：200万元

受益所有权关系类型

☐ 存在符合下列条件之一的自然人：

- (一) 通过直接方式或者间接方式最终拥有本合伙企业25%以上股权、股份；
- (二) 虽未满足第一项标准，但最终享有本合伙企业25%以上收益权、表决权；
- (三) 虽未满足第一项标准，但单独或者联合对本合伙企业进行实际控制。

提示：在确认受益所有人的过程中，请逐一对照以上三条识别标准，确认所有符合标准的受益所有人，而非仅就其中一条标准进行确认。所有符合标准的受益所有人都应予以备案。

☐ 不存在上述情形的，合伙企业中负责日常经营管理的人员为受益所有人。

上一步

下一步

2.2.4 登记受益所有人和所有权信息

填报类型选择了“自行填报”的备案主体，须继续完成受益所有人和所有权信息登记。

2.2.4.1 受益所有权关系类型存在符合标准 1、2、3 的自然人

根据界面提示填报受益所有人姓名，性别，国籍，出生日期，经常居住地或工作单位地址，联系方式（应包含手机号码或固定电话号码），身份证件或身份证明文件种类、号码和有效期限，受益所有权关系类型及形成日期、终止日期（如有）。

合伙企业受益所有人信息备案

受益所有人
如需备案多个受益所有人，请点击“添加” 添加

受益所有人基本信息
删除

* 姓氏:

中文名 (非必填):

* 身份证件或身份证明文件类型: -请选择-

* 身份证件或身份证明文件有效期限: ☐ 长期

* 性别: -请选择-

* 经常居住或工作单位地址

* 国家/地区: -请选择- * 省、自治区: -请选择- * 市: -请选择- * 县 (区): -请选择-

* 详细地址:

* 名字:

* 国籍: -请选择-

* 身份证件或身份证明文件号码:

* 出生日期:

* 联系方式一:

* 联系方式二:

受益所有权信息

* 受益所有权关系类型 (可多选): ☐ 直接或间接拥有合伙企业25%以上合伙权益

☐ 可最终获得合伙企业25%以上收益权、表决权 (收益权与表决权必须选择其中一项或填写两项)

☐ 实际控制合伙企业 (☐ 协议约定形式 ☐ 其他形式)

上一步
下一步

1.填报受益所有人基本信息

- (1) 姓氏: 请填写受益所有人真实姓氏, 与有效身份证件一致;
- (2) 名字: 请填写受益所有人真实名字, 与有效身份证件一致;
- (3) 非中文名: 非必填;
- (4) 国籍: 请选择受益所有人的国籍, 外国双重国籍任选一个即可;
- (5) 身份证件或身份证明文件类型: 外籍人士请根据实际情况选择;
- (6) 身份证件或身份证明文件号码: 请填写受益所有人有效身份证件对应的号码;

(7) 身份证件或身份证明文件有效期限：如为长期可直接勾选“长期”；

(8) 出生日期；

(9) 性别：国籍为外国时可以选择其他；

(10) 联系方式一：请填写手机或固定电话号码；

(11) 联系方式二：请填写手机或固定电话号码，如只有一个联系方式可填报相同的号码；

(12) 经常居住或工作单位地址：格式为国家/地区+省、自治区+市+县（区）+详细地址。

合伙企业受益所有人信息备案

受益所有人基本信息

如需备案多个受益所有人，请点击“添加”

姓名：* 姓氏：* 名字：* 国籍：* 身份证件或身份证明文件类型：* 身份证件或身份证明文件号码：* 身份证件或身份证明文件有效期限：* 性别：* 出生日期：* 联系方式一：* 联系方式二：* 经常居住或工作单位地址：* 国家/地区：* 省、自治区：* 市：* 县（区）：* 详细地址：*

2. 填报受益所有权信息

- 直接或间接拥有合伙企业 25%以上合伙权益
- 可最终获得合伙企业 25%以上收益权、表决权（收益权与表决权必须选填其中一项或填写两项）
- 实际控制合伙企业（协议约定形式/其他形式）

受益所有权信息

* 受益所有权关系类型 (可多选) : ☐ 直接或间接拥有合伙企业25%以上合伙权益 ⓘ

☐ 可最终获得合伙企业25%以上收益权、表决权 (收益权与表决权必须选择其中一项或填写两项) ⓘ

☐ 实际控制合伙企业 (☐ 协议约定形式 ☐ 其他形式) ⓘ

收起!

收起!

上一步 下一步

手册 咨询

(1) 如果自然人已满足了标准 1，则仅需勾选“直接或间接拥有合伙企业 25%以上合伙权益”（无需再考虑标准 2、3），填报以下受益所有权信息：

① 持有合伙权益的比例（%）：受益所有人直接或间接持有的合伙企业的合伙权益的比例；

② 受益所有权关系形成的日期；

③ 受益所有权关系终止的日期：非必填，如为长期可直接勾选“长期”。

*从合伙权益角度来确认受益所有人。如果发现存在自然人最终拥有 25%以上合伙权益，则该自然人就是备案主体的受益所有人。对于多层控股模式，需要向上层层穿透追溯备案主体的股权结构，计算自然人最终拥有合伙权益的情况。多层控股模式的股权份额计算方式请查看《受益所有人信息备案指南》3.1 条。

受益所有权信息

* 受益所有权关系类型 ☒ 直接或间接拥有合伙企业25%以上合伙权益 ⓘ

(可多选) :

* 持有合伙权益的比例 (%) : ⓘ

* 受益所有权关系形成的日期: ⓘ 受益所有权关系终止的日期 (如有, 非必填) : ⓘ ☐ 长期

☐ 可最终获得合伙企业25%以上收益权、表决权 (收益权与表决权必须选填其中一项或填写两项) ⓘ

☐ 实际控制合伙企业 (☐ 协议约定形式 ☐ 其他形式) ⓘ

收起 ↑

上一步

下一步

(2) 如果自然人虽未满足标准 1, 但满足标准 2, 则勾选“可最终获得合伙企业 25%以上收益权、表决权 (收益权与表决权必须选填其中一项或填写两项)”, 填报以下受益所有权信息:

① 可获得合伙企业收益权/表决权比例 (%): 受益所有人通过代理持股、协议约定等方式获得合伙企业收益权/表决权的比例;

② 受益所有权关系形成的日期;

③ 受益所有权关系终止的日期: 非必填, 如为长期可直接勾选“长期”。

*** 只有在不满足标准 1 时, 才考虑标准 2 和标准 3。**

*** 在实践中, 可能出现合伙权益与所包含收益权、表决权分离的情况。例如, 自然人虽非公司 25%以上股权的股东, 但通过代理持股、协议约定等方式实际上享有了 25%以上的收益权或者表决权。**

受益所有权信息

* 受益所有权关系类型 ☐ 直接或间接拥有合伙企业25%以上合伙权益 ?

(可多选) :

☒ 可最终获得合伙企业25%以上收益权、表决权 (收益权与表决权必须选填其中一项或填写两项) ?

* 可获得合伙企业收益权比例 (%) : ?

* 受益所有权关系形成的日期: ... 受益所有权关系终止的日期 (如有, 非必填) : ... ☐ 长期

* 可获得合伙企业表决权比例 (%) : ?

* 受益所有权关系形成的日期: ... 受益所有权关系终止的日期 (如有, 非必填) : ... ☐ 长期

☐ 实际控制合伙企业 (☐ 协议约定形式 ☐ 其他形式) ?

收起 ↑

上一步

下一步

(3) 如果自然人虽未满足标准 1, 但满足标准 3, 则勾选“实际控制合伙企业”, 同时还需勾选实际控制合伙企业的形式: “协议约定形式”或“其他形式”。

*如果自然人同时满足标准 2 和标准 3, 则应同时勾选“可最终获得合伙企业 25%以上收益权、表决权 (收益权与表决权必须选填其中一项或填写两项)”和“实际控制合伙企业”。

*实际控制包括但不限于通过协议约定、关系密切的人等方式实施控制, 如决定执行事务合伙人的任免, 决定重大经营、管理决策的制定或者执行, 决定财务收支, 长期实际支配使用重要资产或者主要资金等。在实践中, 可能存在合伙权益与控制权分离的情况。例如, 自然人持股比例不足 25%, 甚至并不持股, 但能够通过协议约定、关系密切的人等对合伙企业实施实际控制。

➤勾选“协议约定形式”时, 填报以下受益所有权信息:

➤勾选“其他形式”时，填报以下受益所有权信息：

①实施实际控制的内容/方式（多选项）：决定执行事务合伙人的任免，决定合伙企业重大经营、管理决策的制定或者执行，决定公司的财务收支，长期实际支配使用重要资产或者主要资金；

②受益所有权关系形成的日期；

③受益所有权关系终止的日期：非必填，如为长期可直接勾选“长期”）；

④其他形式的具体内容。

受益所有权信息

* 受益所有权关系类型（可多选）：☐ 直接或间接拥有合伙企业25%以上合伙权益 ⓘ

☐ 可最终获得合伙企业25%以上收益权、表决权（收益权与表决权必须选填其中一项或填写两项） ⓘ

☒ 实际控制合伙企业 （☐ 协议约定形式 ☒ 其他形式 ） ⓘ

* 实施实际控制的内容/方式（多选项）：☐ 决定执行事务合伙人的任免 ☐ 决定合伙企业重大经营、管理决策的制定或者执行 ☐ 决定合伙企业的财务收支
☐ 长期实际支配使用合伙企业重要资产或者主要资金

* 受益所有权关系形成的日期： ⓘ 受益所有权关系终止的日期（如有，非必填）： ⓘ ☐ 长期

* 其他形式：

收起↑

上一步

下一步

3.如需备案多个受益所有人，请点击“添加”。

合伙企业受益所有人信息备案

受益所有人和所有权信息

如需备案多个受益所有人，请点击“添加” +添加

删除

受益所有人基本信息

* 姓氏:

中文名 (非必填):

* 身份证件或身份证明文件类型:

* 身份证件或身份证明文件有效期限: ☐ 长期

* 性别:

* 经常居住或工作单位地址

* 国家/地区: * 省、自治区: * 市: * 县 (区):

* 详细地址:

* 名字:

* 国籍:

* 身份证件或身份证明文件号码:

* 出生日期:

* 联系方式一:

* 联系方式二:

受益所有权信息

* 受益所有权关系类型 (可多选): ☐ 直接或间接拥有合伙企业25%以上合伙权益

☐ 可能获得合伙企业25%以上收益权、表决权 (收益权与表决权必须选择其中一项或填写两项)

☐ 实际控制合伙企业 (☐ 协议约定形式 ☐ 其他形式)

上一步
下一步

手册

咨询

4.如需删除受益所有人，请点击“删除”。

合伙企业受益所有人信息备案

受益所有人和所有权信息 如需备案多个受益所有人，请点击“添加” [+ 添加](#)

受益所有人基本信息

* 姓氏:

中文名 (非必填):

* 身份证件或身份证明文件类型:

* 身份证件或身份证明文件有效期: ☐ 长期

* 性别:

* 经常居住或工作单位地址

* 国家/地区: * 省、自治区: * 市: * 县 (区):

* 详细地址:

* 名字:

* 国籍:

* 身份证件或身份证明文件号码:

* 出生日期:

* 联系方式一:

* 联系方式二:

保存

受益所有权信息

* 受益所有权关系类型 (可多选): ☐ 直接或间接持有合伙企业25%以上合伙权益 ☐ 可能获得合伙企业25%以上收益权、表决权 (收益权与表决权必须选择其中一项或填写两项) ☐ 实际控制合伙企业 (☐ 协议约定形式 ☐ 其他形式)

收起

上一步
下一步

[手册](#)
[咨询](#)

5.确认所有符合标准的受益所有人都已完成备案，点击“下一步”。

流程结束。

2.2.4.2 受益所有权关系类型不存在符合标准 1、2、3 的自然人

根据界面提示填报受益所有人姓名，性别，国籍，出生日期，经常居住地或工作单位地址，联系方式（应包含手机号码或固定电话号码），身份证件或身份证明文件种类、号码和有效期限，负责日常经营管理的人员职位。

合伙企业受益所有人信息备案

受益所有人和所有权信息

如需备案多个受益所有人，请点击“添加”

添加

受益所有人基本信息

删除

* 姓氏:

* 名字:

中文名 (非必填):

* 国籍:

* 身份证件或身份证明文件类型:

* 身份证件或身份证明文件号码:

* 身份证件或身份证明文件有效期限:

☐ 长期

* 出生日期:

* 性别:

* 联系方式一:

* 经常居住或工作单位地址:

* 联系方式二:

* 国家/地区:

* 省、自治区:

* 市:

* 县 (区):

* 详细地址:

受益所有权信息

* 负责日常经营管理的人员职位 (若存在兼任情形可多选): ☐ 执行合伙事务的自然人 (执行事务合伙人或者代表执行事务合伙人执行合伙事务的自然人)
☐ 合伙协议规定的其他人员, 具体职位:

收起!

上一步

下一步

手册

查询

1.填报受益所有人基本信息

- (1) 姓氏: 请填写受益所有人真实姓氏, 与有效身份证件一致;
- (2) 名字: 请填写受益所有人真实名字, 与有效身份证件一致;
- (3) 非中文名: 非必填;
- (4) 国籍: 请选择受益所有人的国籍, 外国双重国籍任选一个即可;
- (5) 身份证件或身份证明文件类型: 外籍人士请根据实际情况选择;
- (6) 身份证件或身份证明文件号码: 请填写受益所有人有效身份证件对应的号码;
- (7) 身份证件或身份证明文件有效期限: 如为长期可直接勾选

“长期”；

(8) 出生日期；

(9) 性别：国籍为外国时可以选择其他；

(10) 联系方式一：请填写手机或固定电话号码；

(11) 联系方式二：请填写手机或固定电话号码，如只有一个联系方式可填报相同的号码；

(12) 经常居住或工作单位地址：格式为国家/地区+省、自治区+市+县（区）+详细地址。

2.填报受益所有权信息

负责日常经营管理的人员职位（若存在兼任情形可多选）：执行合伙事务的自然人（包括执行事务合伙人或者代表执行事务合伙人执行合伙事务的自然人）、合伙协议规定的其他人员（具体职位内容）。

***如果通过标准 1、2、3 均无法确认受益所有人，备案主体应将负责日常经营管理的人员视为受益所有人，且至少备案 1 名最高层级负责日常经营管理的人员。**

受益所有权信息

* 负责日常经营管理的人员职位 (若存在兼任情形可多选) : ☐ 执行合伙事务的自然人 (执行事务合伙人或者代表执行事务合伙人执行合伙事务的自然人)
☐ 合伙协议规定的其他人员, 具体职位:

收起 ↑

上一步 下一步

手册 咨询

3.如需备案多个受益所有人, 请点击“添加”。

合伙企业受益所有人信息备案

受益所有人和所有权信息 如需备案多个受益所有人, 请点击“添加” +添加

受益所有人基本信息 删除

* 姓氏: * 名字:
 中文名 (非必填): * 国籍:
 * 身份证件或身份证明文件类型: * 身份证件或身份证明文件号码:
 * 身份证件或身份证明文件有效期限: ☐ 长期 * 出生日期:
 * 性别: * 联系方式一:
 * 经常居住或工作单位地址 * 联系方式二:
 * 国家/地区: * 省、自治区: * 市: * 县 (区):
 * 详细地址:

受益所有权信息

* 负责日常经营管理的人员职位 (若存在兼任情形可多选) : ☐ 执行合伙事务的自然人 (执行事务合伙人或者代表执行事务合伙人执行合伙事务的自然人)
☐ 合伙协议规定的其他人员, 具体职位:

收起 ↑

上一步 下一步

手册 咨询

4.如需删除受益所有人, 请点击“删除”。

合伙企业受益所有人信息备案

受益所有人和所有权信息 如需备案多个受益所有人，请点击“添加” [+添加](#)

受益所有人基本信息

* 姓氏:

中文名 (非必填):

* 身份证件或身份证明文件类型:

* 身份证件或身份证明文件有效期限: ☐ 长期

* 性别:

* 经常居住或工作单位地址

* 国家/地区: * 省、自治区: * 市: * 县 (区):

* 详细地址:

* 名字:

* 国籍:

* 身份证件或身份证明文件号码:

* 出生日期:

* 联系方式一:

* 联系方式二:

[删除](#)

受益所有权信息

* 负责日常经营管理的人员职位 (若存在兼任情形可多选): ☐ 执行合伙事务的自然人 (执行事务合伙人或者代表执行事务合伙人执行合伙事务的自然人) ☐ 合伙协议规定的其他人员, 具体职位:

[上一步](#) [下一步](#)

[手册](#)
[咨询](#)

5.确认所有符合标准的受益所有人都已完成备案，点击“下一步”。

流程结束。

2.3 外国公司分支机构类备案主体

2.3.1 选择备案主体类型

- 1.根据备案主体的类型进行选择：外国公司分支机构。
- 2.点击“下一步”。

经营主体受益所有人信息备案

填报引导

☐ 公司

☐ 合伙企业

☒ 外国公司分支机构

上一步

下一步

2.3.2 选择受益所有权关系类型

1.根据受益所有权关系类型进行选择:

●存在符合下列条件之一的自然人:

(一) 通过直接方式或者间接方式最终拥有本分支机构所属外国公司 25%以上股权、股份;

(二) 虽未满足第一项标准,但最终享有本分支机构所属外国公司 25%以上收益权、表决权;

(三) 虽未满足第一项标准,但单独或者联合对本分支机构所属外国公司进行实际控制。

●不存在上述情形的,本分支机构所属外国公司中负责日常经营管理的人员为受益所有人

2.点击“下一步”。

外国公司分支机构受益所有人备案

企业类型：外国公司

出资额：200万元

请在本页选择所属外国公司受益所有权关系类型。

受益所有权关系类型

☐ 存在符合下列条件之一的自然人：

- （一）通过直接方式或者间接方式最终拥有本分支机构所属外国公司25%以上股权、股份；
- （二）虽未满足第一项标准，但最终享有本分支机构所属外国公司25%以上收益权、表决权；
- （三）虽未满足第一项标准，但单独或者联合对本分支机构所属外国公司进行实际控制。

提示：在确认受益所有人的过程中，请逐一对照以上三条识别标准，确认所有符合标准的受益所有人，而非仅就其中一条标准进行确认。所有符合标准的受益所有人都应予以备案。

☐ 不存在上述情形的，本分支机构所属外国公司中负责日常经营管理的人员为受益所有人。

上一步

下一步

2.3.3 登记受益所有人和所有权信息

2.3.3.1 受益所有权关系类型存在符合标准 1、2、3 的自然人

根据界面提示填报受益所有人姓名，性别，国籍，出生日期，经常居住地或工作单位地址，联系方式（应包含手机号码或固定电话号码），身份证件或身份证明文件种类、号码和有效期限，受益所有权关系类型及形成日期、终止日期（如有）。

外国公司分支机构受益所有人备案

受益所有人和所有权信息

如需备案多个受益所有人，请点击“添加”

+添加

请在本页继续填写所属外国公司受益所有人和受益所有权信息。

受益所有人基本信息

删除

* 姓氏:

* 名字:

中文名 (非必填):

* 国籍:

-请选择-

* 身份证件或身份证明文件类型:

-请选择-

* 身份证件或身份证明文件号码:

* 身份证件或身份证明文件有效期限:

☐ 长期

* 出生日期:

* 性别:

-请选择-

* 联系方式一:

* 经常居住或工作单位地址

* 联系方式二:

* 国家/地区:

-请选择-

* 省、自治区:

-请选择-

* 市:

-请选择-

* 县(区):

-请选择-

* 详细地址:

受益所有权信息

* 受益所有权关系类型 (可多选):

☐ 直接或间接拥有本分支机构所属外国公司25%以上股权、股份

☐ 可能最终获得本分支机构所属外国公司25%以上收益权、表决权 (收益权与表决权必须选择其中一项或填写两项)

☐ 实际控制本分支机构所属外国公司 (☐ 协议约定形式 ☐ 其他形式)

收起

上一步

下一步

手册

咨询

1.填报受益所有人基本信息

(1) 姓氏: 请填写受益所有人真实姓氏, 与有效身份证件一致;

(2) 名字: 请填写受益所有人真实名字, 与有效身份证件一致;

(3) 非中文名: 非必填;

(4) 国籍: 请选择受益所有人的国籍, 外国双重国籍任选一个即可;

(5) 身份证件或身份证明文件类型: 外籍人士请根据实际情况选择;

(6) 身份证件或身份证明文件号码: 请填写受益所有人有效身份证件对应的号码;

(7) 身份证件或身份证明文件有效期限：如为长期可直接勾选“长期”；

(8) 出生日期；

(9) 性别：国籍为外国时可以选择其他；

(10) 联系方式一：请填写手机或固定电话号码；

(11) 联系方式二：请填写手机或固定电话号码，如只有一个联系方式可填报相同的号码；

(12) 经常居住或工作单位地址：格式为国家/地区+省、自治区+市+县（区）+详细地址。

公司受益所有人信息备案

受益所有人基本信息 如需备案多个受益所有人，请点击“添加” [+添加](#)

删除

* 姓氏:	<input type="text"/>	* 名字:	<input type="text"/>
中文名 (非必填):	<input type="text"/>	* 国籍:	<input type="text" value="-请选择-"/>
* 身份证件或身份证明文件类型:	<input type="text" value="-请选择-"/>	* 身份证件或身份证明文件号码:	<input type="text"/>
* 身份证件或身份证明文件有效期限:	<input type="text" value="长期"/>	* 出生日期:	<input type="text"/>
* 性别:	<input type="text" value="-请选择-"/>	* 联系方式一:	<input type="text"/>
* 经常居住或工作单位地址			
* 国家/地区:	<input type="text" value="-请选择-"/>	* 省、自治区:	<input type="text" value="-请选择-"/>
* 市:	<input type="text" value="-请选择-"/>	* 县 (区):	<input type="text" value="-请选择-"/>
* 详细地址:	<input type="text"/>		

手册
咨询

2. 填报受益所有权信息

● 直接或间接拥有本分支机构所属外国公司 25% 以上股权、股份

● 可最终获得本分支机构所属外国公司 25% 以上收益权、表决权（收益权与表决权必须选填其中一项或填写两项）

● 实际控制本分支机构所属外国公司（协议约定形式/其他形式）

受益所有权信息

* 受益所有权关系类型 (可多选) : ☐ 直接或间接拥有本分支机构所属外国公司25%以上股权、股份 ?

☐ 可最终获得本分支机构所属外国公司25%以上收益权、表决权 (收益权与表决权必须选择其中一项或填写两项) ?

☐ 实际控制本分支机构所属外国公司 (☐ 协议约定形式 ☐ 其他形式) ?

收起 ↑

上一步

下一步

手册

咨询

(1) 如果自然人已满足了标准 1，则仅需勾选“直接或间接拥有公司 25%以上股权、股份”(无需再考虑标准 2、3)，填报以下受益所有权信息：

① 持有股权、股份的比例(%)：受益所有人直接或间接持有本分支机构所属外国公司的股权、股份的比例；

② 受益所有权关系形成的日期；

③ 受益所有权关系终止的日期：非必填，如为长期可直接勾选“长期”。

*从股权角度来确认受益所有人，如果发现存在自然人最终拥有本分支机构所属外国公司 25%以上股权、股份，则该自然人就是备案主体的受益所有人。对于多层控股模式，需要向上层层穿透追溯备案主体的股权结构，计算自然人最终拥有股权的情况。多层控股模式的股权份额计算方式请查看《受益所有人信息备案指南》3.1 条。

受益所有权信息

* 受益所有权关系类型 ☒ 直接或间接拥有本分支机构所属外国公司25%以上股权、股份 ⓘ

(可多选) :

* 持有股权、股份的比例 (%) : ⓘ

* 受益所有权关系形成的日期: ⓘ

受益所有权关系终止的日期 (如有, 非必填) : ⓘ ☐ 长期

☐ 可最终获得本分支机构所属外国公司25%以上收益权、表决权 (收益权与表决权必须选填其中一项或填写两项) ⓘ

☐ 实际控制本分支机构所属外国公司 (☐ 协议约定形式 ☐ 其他形式) ⓘ

收起 ↑

上一步

下一步

(2) 如果自然人虽未满足标准 1, 但满足标准 2, 则勾选“可最终获得本分支机构所属外国公司 25%以上收益权、表决权(收益权与表决权必须选填其中一项或填写两项)”, 填报以下受益所有权信息:

①可获得公司收益权/表决权比例(%): 受益所有人通过代理持股、协议约定等方式获得公司收益权/表决权的比例;

②受益所有权关系形成的日期;

③受益所有权关系终止的日期: 非必填, 如为长期可直接勾选“长期”。

***只有在不满足标准 1 时, 才考虑标准 2 和标准 3。**

*在实践中, 可能出现股权与所包含收益权、表决权分离的情况。例如, 自然人虽非本分支机构所属外国公司 25%以上股权的股东, 但通过代理持股、协议约定等方式实际上享有了 25%以上的收益权或者表决权。

受益所有权信息

* 受益所有权关系类型 ☐ 直接或间接拥有本分支机构所属外国公司25%以上股权、股份 i

(可多选) :

☒ 可能最终获得本分支机构所属外国公司25%以上收益权、表决权 (收益权与表决权必须选填其中一项或填写两项) i

* 可获得公司收益权比例 (%) : i

* 受益所有权关系形成的日期: 

受益所有权关系终止的日期 (如有, 非必填) :  ☐ 长期

* 可获得公司表决权比例 (%) : i

* 受益所有权关系形成的日期: 

受益所有权关系终止的日期 (如有, 非必填) :  ☐ 长期

☐ 实际控制本分支机构所属外国公司 (☐ 协议约定形式 ☐ 其他形式) i

收起 ↑

上一步

下一步

(3) 如果自然人虽未满足标准 1, 但满足标准 3, 则勾选“实际控制本分支机构所属外国公司(协议约定形式/其他形式)”, 同时还需勾选实际控制本分支机构所属外国公司的具体形式: “协议约定形式”或“其他形式”。

*如果自然人同时满足标准 2 和标准 3, 则应同时勾选“可最终获得本分支机构所属外国公司 25%以上收益权、表决权(收益权与表决权必须选填其中一项或填写两项)”和“实际控制公司(协议约定形式/其他形式)”。

*实际控制包括但不限于通过协议约定、关系密切的人等方式实施控制, 如决定法定代表人、董事、监事或者高级管理人员的任免, 决定重大经营、管理决策的制定或者执行, 决定财务收支, 长期实际支配使用重要资产或者主要资金等。在实践中, 可能存在股权与控制权分离的情况。例如, 自然人持股比例不足 25%, 甚至并不持股, 但能够通过协议约定、关系密切的人等对公司实施实际控制。

➤勾选“协议约定形式”时，填报以下受益所有权信息：

①实施实际控制的内容/方式（多选项）：决定法定代表人、董事、监事、高级管理人员的任免，决定公司重大经营、管理决策的制定或者执行，决定公司的财务收支，长期实际支配使用重要资产或者主要资金；

②受益所有权关系形成的日期；

③受益所有权关系终止的日期：非必填，如为长期可直接勾选“长期”。

④市场主体的名称、统一社会信用代码：非必填，仅当备案主体被另一个主体通过协议约定形式控制时，该备案主体需要填报“上一层主体”。

通过协议约定形式，直接对本公司实施控制的主体。例如，在自然人甲通过协议约定方式对A公司实施控制的情形中，存在一种特殊的情况，即自然人甲是通过另一个公司B与A公司签署协议，实现实际控制A公司的目的。这种情况下，A公司在备案受益所有人时，需要同时备案B公司名称和统一社会信用代码，这里的B公司就是备案需要填报的“上一层主体”。

受益所有权信息

* 受益所有权关系类型 (可多选) : ☐ 直接或间接拥有本分支机构所属外国公司25%以上股权、股份 ⓘ

☐ 可是最终获得本分支机构所属外国公司25%以上收益权、表决权 (收益权与表决权必须选填其中一项或填两项) ⓘ

☒ 实际控制本分支机构所属外国公司 (☒ 协议约定形式 ☐ 其他形式) ⓘ

* 实施实际控制的内容/方式 (多选题) : ☐ 决定法定代表人、董事、监事、高级管理人员的任免 ☐ 决定公司重大经营、管理决策的制定或者执行 ☐ 决定公司的财务收支

☐ 长期实际支配使用公司重要资产或者主要资金

* 受益所有权关系形成的日期: ⓘ 受益所有权关系终止的日期 (如有, 非必填) : ⓘ ☐ 长期

☐ 存在上一层市场主体 (非必填) : 市场主体的名称: 统一社会信用代码: ⓘ

收起 ↑

上一步

下一步

➤勾选“其他形式”时，填报以下受益所有权信息：

①实施实际控制的内容/方式（多选项）：决定法定代表人、董事、监事、高级管理人员的任免，决定公司重大经营、管理决策的制定或者执行，决定公司的财务收支，长期实际支配使用重要资产或者主要资金；

②受益所有权关系形成的日期；

③受益所有权关系终止的日期：非必填，如为长期可直接勾选“长期”）；

④其他形式的具体内容。

受益所有权信息

* 受益所有权关系类型 (可多选) : ☐ 直接或间接拥有本分支机构所属外国公司25%以上股权、股份 ?

☐ 可能最终获得本分支机构所属外国公司25%以上收益权、表决权 (收益权与表决权必须选择其中一项或填写两项) ?

☒ 实际控制本分支机构所属外国公司 (☐ 协议约定形式 ☒ 其他形式) ?

* 实施实际控制的内容/方式 (多选项) : ☐ 决定法定代表人、董事、监事、高级管理人员的任免 ☐ 决定公司重大经营、管理决策的制定或者执行 ☐ 决定公司的财务收支

☐ 长期实际支配使用公司重要资产或者主要资金

* 受益所有权关系形成的日期: ? 受益所有权关系终止的日期 (如有, 非必填) : ? ☐ 长期

* 其他形式:

收起 ↑

上一步下一步

3.如需备案多个受益所有人, 请点击“添加”。

外国公司分支机构受益所有人备案

受益所有人和所有权信息

如需备案多个受益所有人, 请点击“添加” +添加

请在本页继续填写所属外国公司受益所有人和受益所有权信息。

受益所有人基本信息

姓名

姓氏: ?

名字: ?

中文名 (非必填):

国籍: ?

身份证件或身份证明文件类型: ?

身份证件或身份证明文件号码: ?

身份证件或身份证明文件有效期限: ☐ 长期

出生日期:

性别: ?

联系方式一: ?

联系方式二: ?

经常居住或工作单位地址

国家/地区: ? 省、自治区: ? 市: ? 县 (区): ?

详细地址: ?

受益所有权信息

* 受益所有权关系类型 (可多选) : ☐ 直接或间接拥有本分支机构所属外国公司25%以上股权、股份 ?

☐ 可能最终获得本分支机构所属外国公司25%以上收益权、表决权 (收益权与表决权必须选择其中一项或填写两项) ?

☐ 实际控制本分支机构所属外国公司 (☐ 协议约定形式 ☐ 其他形式) ?

手册

咨询

手册

咨询

收起 ↓

上一步下一步

4.如需删除受益所有人, 请点击“删除”。

外国公司分支机构受益所有人备案

受益所有人和所有权信息 如需备案多个受益所有人，请点击“添加” [+添加](#)

请在本页继续填写所属外国公司受益所有人和受益所有权信息。

受益所有人基本信息

* 姓氏:

中文名 (非必填):

* 身份证件或身份证明文件类型:

* 身份证件或身份证明文件有效期限: ☐ 长期

* 性别:

* 经常居住或工作单位地址

* 国家/地区: * 省、自治区: * 市: * 县 (区):

* 详细地址:

* 名字:

* 国籍:

* 身份证件或身份证明文件号码:

* 出生日期:

* 联系方式一:

* 联系方式二:

[删除](#)

受益所有权信息

* 受益所有权关系类型 (可多选): ☐ 直接或间接持有本分支机构所属外国公司25%以上股权、股份 ☐ 可最终获得本分支机构所属外国公司25%以上收益权、表决权 (收益权与表决权必须选择其中一项或填写两项) ☐ 实际控制本分支机构所属外国公司 (☐ 协议约定形式 ☐ 其他形式)

收起!

[上一步](#)
[下一步](#)

[手册](#)
[咨询](#)

5.确认所有符合标准的受益所有人都已完成备案，点击“下一步”。

流程结束。

2.3.3.2 受益所有权关系类型不存在符合标准 1、2、3 的自然人

根据界面提示填报受益所有人姓名，性别，国籍，出生日期，经常居住地或工作单位地址，联系方式（应包含手机号码或固定电话号码），身份证件或身份证明文件种类、号码和有效期限，负责日常经营管理的人员职位。

外国公司分支机构受益所有人备案

受益所有人和所有权信息

如需备案多个受益所有人，请点击“添加”

+ 添加

请在本页继续填写所属外国公司受益所有人和受益所有权信息。

受益所有人基本信息

- 删除

* 姓氏:

* 名字:

中文名 (非必填):

* 国籍:

* 身份证件或身份证明文件类型:

* 身份证件或身份证明文件号码:

* 身份证件或身份证明文件有效期限: ☐ 长期

* 出生日期:

* 性别:

* 联系方式一:

* 经常居住或工作单位地址

* 联系方式二:

* 国家/地区: * 省、自治区: * 市: * 县(区):

* 详细地址:

受益所有权信息

* 负责日常经营管理的人员职位 (若存在兼任情形可多选): ☐ 法定代表人 ☐ 董事长 ☐ 经理 ☐ 董事
☐ 其他人员, 具体职位:

收起!

上一步

下一步

手册

咨询

手册

咨询

1. 填报受益所有人基本信息

(1) 姓氏: 请填写受益所有人真实姓氏, 与有效身份证件一致;

(2) 名字: 请填写受益所有人真实名字, 与有效身份证件一致;

(3) 非中文名: 非必填;

(4) 国籍: 请选择受益所有人的国籍, 外国双重国籍任选一个即可;

(5) 身份证件或身份证明文件类型: 外籍人士请根据实际情况选择;

(6) 身份证件或身份证明文件号码: 请填写受益所有人有效身份证件对应的号码;

(7) 身份证件或身份证明文件有效期限: 如为长期可直接勾选

“长期”；

(8) 出生日期；

(9) 性别：国籍为外国时可以选择其他；

(10) 联系方式一：请填写手机或固定电话号码；

(11) 联系方式二：请填写手机或固定电话号码，如只有一个联系方式可填报相同的号码；

(12) 经常居住或工作单位地址：格式为国家/地区+省、自治区+市+县（区）+详细地址。

外国公司分支机构受益所有人备案

受益所有人和所有权信息

如需备案多个受益所有人，请点击“添加” +添加

请在本页继续填写所属外国公司受益所有人和受益所有权信息。

受益所有人基本信息

* 姓氏: [输入框] * 名字: [输入框]

中文名 (非必填): [输入框] * 国籍: [-请选择-]

* 身份证件或身份证明文件类型: [-请选择-] * 身份证件或身份证明文件号码: [输入框]

* 身份证件或身份证明文件有效期限: [日期选择器] ☐ 长期 * 出生日期: [日期选择器]

* 性别: [-请选择-] * 联系方式一: [输入框]

* 经常居住或工作单位地址 * 联系方式二: [输入框]

* 国家/地区: [-请选择-] * 省、自治区: [-请选择-] * 市: [-请选择-] * 县 (区): [-请选择-]

* 详细地址: [输入框]

删除

手册

咨询

2.填报受益所有权信息

负责日常经营管理的人员职位（若存在兼任情形可多选）：法定代表人、董事长、经理、董事、公司章程规定的其他人员（具体职位内容）。

***如果通过标准 1、2、3 均无法确认受益所有人，备案主体应将负责日常经营管理的人员视为受益所有人，且至少备案 1 名最高层级负责日常经营管理的人员。**

***在备案受益所有人时，外国公司分支机构除了按照标准 1、2、**

3 确认受益所有人外，还应当将本分支机构至少 1 名最高层级的高级管理人员确认为受益所有人予以备案，如外国公司分支机构负责人等。

受益所有权信息

* 负责日常经营管理的人员职位 (若存在兼任情形可多选) : ☐ 法定代表人 ☐ 董事长 ☐ 经理 ☐ 董事

☐ 公司章程规定的其他人员, 具体职位:

收起

上一步 下一步

手册 咨询

3.如需备案多个受益所有人, 请点击“添加”。

外国公司分支机构受益所有人备案

受益所有人基本信息

如需备案多个受益所有人, 请点击“添加”

添加

请在本页继续填写所属外国公司受益所有人和受益所有权信息。

受益所有人基本信息

* 姓氏:

* 名字:

中文名 (非必填):

* 证件类型或身份证明文件类型:

* 身份证件或身份证明文件号码:

* 身份证件或身份证明文件有效期限: ☐ 长期

* 出生日期:

* 性别:

* 联系方式一:

* 联系方式二:

* 经常居住或工作单位地址

* 国家/地区: * 省、自治区: * 市: * 县 (区):

* 详细地址:

受益所有权信息

* 负责日常经营管理的人员职位 (若存在兼任情形可多选) : ☐ 法定代表人 ☐ 董事长 ☐ 经理 ☐ 董事

☐ 其他人员, 具体职位:

收起

上一步 下一步

手册 咨询

4.如需删除受益所有人, 请点击“删除”。

外国公司分支机构受益所有人备案

受益所有人 and 所有权信息

请在本页继续填写所属外国公司受益所有人和受益所有权信息。

如需备案多个受益所有人，请点击“添加”

+ 添加

- 删除

受益所有人基本信息

* 姓氏:

中文名 (非必填):

* 身份证件或身份证明文件类型: -请选择-

* 身份证件或身份证明文件有效期: ☐ 长期

* 性别: -请选择-

* 经常居住或工作单位地址

* 国家/地区: -请选择- * 省、自治区: -请选择- * 市: -请选择- * 县 (区): -请选择-

* 详细地址:

* 名字:

* 国籍: -请选择-

* 身份证件或身份证明文件号码:

* 出生日期:

* 联系方式一:

* 联系方式二:

受益所有权信息

* 负责日常经营管理的人员职位 (若存在兼任情形可多选): ☐ 法定代表人 ☐ 董事长 ☐ 经理 ☐ 董事

☐ 其他人员, 具体职位:

上一步
下一步

手册

咨询

5. 确认所有符合标准的受益所有人都已完成备案，点击“下一步”。

流程结束。